天馬旅遊 天馬郵輪
NGH TOURS NGH CRUISE

RoyalCaribbean INTERNATIONAL®

聖誕巴哈馬
Bahamas

10 皇家加勒比巴哈馬之旅
DAYS CRUISE TOURS

出發日期 DEPARTURE DATE **2022/12/17** CRAN10

ROYAL CARIBBEAN - ANTHEM OF THE SEAS
皇家加勒比遊輪 - 海洋聖歌號
重量：167,800噸

華人領隊 隨團出發
ESCOSTED TOUR

送 Bonus 1晚酒店住宿

包 Include 多倫多來回巴士、遊輪船費、碼頭接送

www.nghtours.com

海洋聖歌號遊輪 ANTHEM OF THE SEAS

- 餐廳：包括巴西、法國、意大利、日式、鐵板燒、西班牙和自助式餐廳)
- 11個不同主題的酒吧
- 碰碰車
- 室內溜冰及滾軸溜冰場
- 攀石
- 迷你高爾夫
- 豪華劇院
- 免稅商店
- 購物中心
- 美容院
- 賭場，的士高，網吧和圖書館
- 水療中心
- 健身中心，緩跑徑
- 兒童遊戲室
- 電子遊戲中心

- Restaurants (include Brazilian, French, Italian, Japanese, Teppanyaki, Spanish and Buffet style restaurant)
- 11 Theme bars
- Bumper cars
- Ice Skating and Inline Skating
- Rock Climbing
- Mini Golf
- Luxury Theatre
- Duty Free Shop
- Shopping Centre
- Beauty Shop
- Casino, Disco, Internet Cafes and Library
- SPA Centre
- Fitness Centre, Jogging Trail
- Children Games Room
- Electronic Games Centre

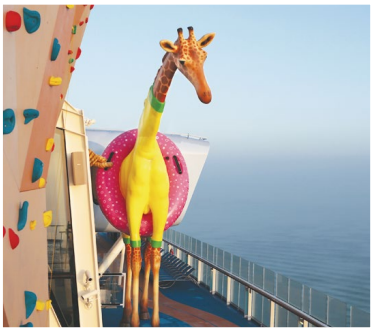

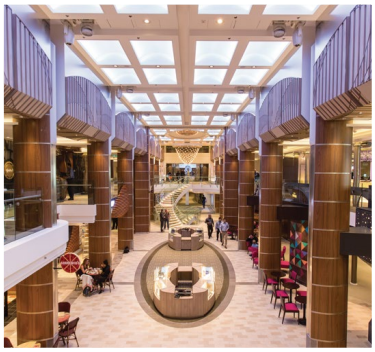

雙人房 DOUBLE ROOM	內艙 INSIDE CABIN	海景 OCEAN VIEW	陽台 BALCONY
團費每位 TOUR FARE P.P. 已包港口稅 Included Tax CA$250	CA$1399	CA$1499	CA$1549

日期 DATE		地點	DESTINATION	到達 ARRIVAL	開出 DEPARTURE
2022/12/17	(星期六)	多倫多，加拿大 - 自由港, 新澤西州	Toronto, –Cape Liberty, Nj (Ny Metro)	--	--
2022/12/18	(星期日)	自由港，新澤西州	Cape Liberty, Nj (Ny Metro)	--	03:00PM
2019/12/19	(星期一)	海上巡航	Cruising	--	--
2022/12/20	(星期二)	卡納維爾港, 佛羅里達州	Port Canaveral, Florida	12:00PM	09:00PM
2022/12/21	(星期三)	邁亞密, 佛羅里達州	Miami, Florida	09:00AM	05:00PM
2022/12/22	(星期四)	可可灣，巴哈馬	Cococay, Bahamas	07:00AM	05:00PM
2022/12/23	(星期五)	拿騷，巴哈馬	Nassau, Bahamas	08:00AM	05:00PM
2022/12/24	(星期六)	海上巡航	Cruising	--	--
2022/12/25	(星期日)	海上巡航	Cruising	--	--
2022/12/26	(星期一)	自由港, 新澤西州—多倫多	Cape Liberty, Nj (Ny Metro) - Toronto	06:00AM	--

團費已包括：船票，稅項CA$250。團費不包括：船上職員小費US$14.5/乘客/天，導遊及司機服費US$50。旅遊保險及個人其他消費。請注意：遊輪公司保留更改行程和價格之權利。請跟遊輪公司確認港口地點與時間。報名時必須繳付訂金每位CA$350。▲自費項目（CRAN10OPT）：沼澤電動船，迪士尼飲食娛樂購物區，巴哈馬拿騷市，共US$118/乘客。詳情需參看單張。最後繳款日期：2022年9月10日

PRICE INCLUDED: Cruise fare, tax CA$250. PRICE EXCLUDED: Service fee for local guide and driver US$50, crusie tip us$14.50 per day per person, travel insurance and personal consumption. NOTE: Cruise itineraries & price are subject to change. Please verify ports and times with the cruise line directly. Deposit CA$350 must be paid at registration.

Optional Tour(CRAN10): Jungle boat, Downtown Disney, Nassau, price US$118 per person. Details refer to separate flyer. Last Payment due: Sep. 10,2022

萬錦 天馬旅遊總部 門店
905-604-9288
Suite 501, 3621 Hwy 7 E.
Markham, ON L3R 0G6

萬錦廣場 旗艦店
905-948-9288 / 905-474-9628
3265 Hwy 7 #3A, Markham
ON L3R 3P9

網上訂購，更多優惠 **www.nghtours.com**
定團熱線: **905-604-9288**

tico.ca IATA CLIA 220728